

Lesson 1 名词所有格

除了物主代词表示所属关系，我们还可以使用名词所有格表达人或事物的所属关系，表示“某一个人的”或者“某一个事物的”。

- Mike's book 麦克的书
- a queen's castle 女皇的城堡
- my father's teeth 我爸爸的牙齿
- Ana's desk 安娜的课桌

1 -'s 所有格

有生命事物的名词所有格通常用名词加 -'s 来表达，具体规则如下：

类别	构成方法	例子
单数名词	加 's	their father's help 他们爸爸的帮助
复数名词	以 s 结尾加 '	the teachers' office 老师们的办公室
	不以 s 结尾加 's	the children's homework 孩子们的作业
表示时间、距离、国家等的名词	单数加 's	an hour's walk 一小时步行
	复数加 '	three days' meeting 三天的会议
表示几个人共同拥有	在最后一个名词后加 's	Mike and John's desk 麦克和约翰的桌子
表示每个人各自拥有	在每个名词后加 's	Mike's and John's desks 麦克的和约翰的桌子



Lucy is in the teachers' office.
露西在老师们的办公室。



This is Lisa and John's mother.
这是丽莎和约翰的妈妈。

2 of 所有格

无生命事物的名词所有格通常用 of 表达，注意 A of B，翻译成“B 的 A”。

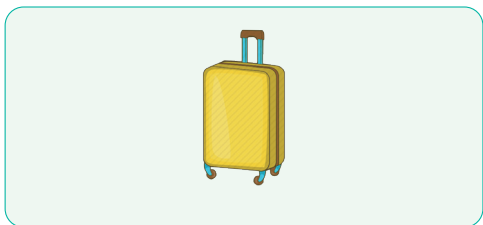

I like the color of the suitcase.
我喜欢这个手提箱的颜色。

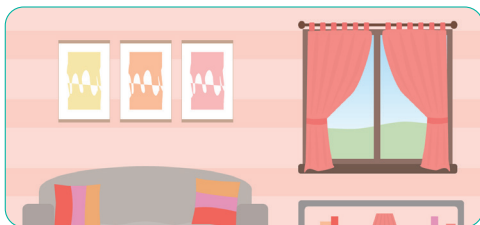

The window of the room is small.
这个房间的窗户很小。

3 双重所有格

双重所有格，就是指将 -s 所有格与 of 所有格结合起来一起使用。

- that son of Jim's 吉姆的那个儿子
- a photo of Mr. Smith's 史密斯先生的一张照片

★★★ 特别注意 ★★★

出现双重所有格的情况，主要是因为名词前通常只能使用一个限定词，例如“吉姆的那个儿子”，在 son 一词之前，我们不能同时使用 that 和 Jim's 两个限定词，即不能说 Jim's that son，而只能说 that son of Jim's。

a photo of Mr. Smith's 是指史密斯先生所拥有的照片中的一张，强调所属关系；a photo of Mr. Smith 史密斯先生的一张照片则表示他本人在照片里。这二者的区别需要注意区分。

★★★ 本课小结 ★★★

- 英语名词所有格，表示物品所有权
- 名词后加 's，这种情况最常见（如 Ana's desk）
- 两者共有添最后，各有各添记心间（如 Lily and Lucy's mother; Mike's and John's desks）
- 复数名词有 s，后面只把 ' 来添（如 the teachers' office）
- 名词若为无生命，我们常把 of 用（如 the window of the room）
- A of B 是“B 的 A”，体现英汉序不同